TCAST SMS Masking Alpha Sender ID:

SMS Muncul Nama Perusahaan/Brand PRODUK & JASA

Adalah sistem online web-base untuk mengirim informasi/berita dalam bentuk SMS kepada para pelanggan/member Perusahaan Anda dimana Identitas Pengirim yang muncul di layar Ponsel Penerima SMS merupakan HURUF (Alphanumeric dapat berupa Nama Perusahaan/Nama Produk Jasa Anda).

KEMAMPUAN dan KEUNTUNGAN dari SMS Masking Sender ID adalah:

1. Mempunyai fasilitas sender ID yang diformat secara alphabet (ALL GSM) maksimal 11 karakter.
   FROM : PT PRODUKKU atau sesuai dengan permintaan anda.
2. Nomor HP tujuan adalah semua nomor operator telepon selular GSM dan CDMA diawali dengan Kode Negara
3. Tidak dibatasi coverage area, sehingga dimanapun penerima SMS / nomor tujuan berada dapat menerima informasi / SMS yang dikirimkan.
4. Dapat mengirimkan informasi / SMS ke banyak nomor HP dalam sekali kirim dalam jumlah tidak terbatas dengan kecepatan tinggi, Kecepatan pengiriman SMS untuk 1,000 SMS hanya membutuhkan waktu ± 5 menit, Delivered report Update Online
5. Dapat juga mengirimkan informasi yang berlainan untuk setiap nomor tujuan dalam sekali pengiriman.
6. Mempunyai menu pilihan Group & Broadcast Schedule Management dengan panjangnya isi pesan/berita 160 karakter.
7. Mempunyai fasilitas scheduling, dimana pengiriman informasi dapat diatur tanggalnya sesuai yang diinginkan.
8. Kronologis komunikasi dapat ditelusuri dan disimpan dalam Broadcast History (ada pencatatan trafiknya) sehingga memudahkan kedua pihak untuk mengetahui jumlah SMS yang sudah terkirim dan nomor-nomor HP tujuan.
9. Merupakan sarana komunikasi / promosi yang MURAH, AKURAT, MUDAH, CEPAT dan EFISIEN.

Harga pertoken SMS Pra-Bayar yang saat ini berlaku adalah

Deposit (Rp)	Jumlah SMS	PER SMS	Masa Aktif	JANGKAUAN	SYARAT DOKUMEN
100,000	275	364	7 hari	GSM Telkomsel,XL,Indosat, Axis,Three: ALPHA SENDER ID CDMA: NUMBERIC	1. KTP 2. Surat Pernyataan (Materai 6,000) 3. Surat Penunjukan 4. Legalitas Perusahaan/Instansi 5. Form cara mendapatkan Nomor HP PROSES PENGAJUAN 2 Minggu
300,000	857	350	1 bulan		
650,000	2,031	320	3 bulan		
1,500,000	4,839	310	6 bulan		
3,000,000	10,000	300	12 bulan		
5,000,000	17,241	290	24 bulan		
Khusus TELKOMSEL		350			

SYARAT dan KETENTUAN SMS Masking Sender ID:

1. Mendapatkan Username dan Password Login Webbase
2. **TERSEDIA PLUGIN Excel** untuk Pengiriman SMS via Microsoft Office Excel berdasarkan Kolom jadi kirim SMS isinya bisa beda-beda.
3. SMS Muncul Nama/SMS Alpha Sender ID berlaku untuk Indosat, Three, Axis, Telkomsel dan XL sedangkan CDMA ke Esia,Flexi,Smart Fren muncul NUMBERIC ID random (*Khusus Operator XL ada syarat minimum order)
4. Isi ulang minimal Order Rp. 650,000 untuk 3 bulan, hanya untuk perpanjang masa aktif dan saldo tidak hangus (akumulatif) sekaligus untuk menghindari te-reset-nya Sender ID ke Telkomsel menjadi "DEMO, CLNET, SMS INFO"
5. Aktivasi Sender ID TSEL&XL: Kurang lebih 7-14 hari (jika Anda hanya ingin ke Indosat, Three, Axis dan sisanya muncul CLNET dan Numberic ID prosesnya hanya 1 hari)
6. GRATIS API URL untuk kebutuhan Developt Integrasi Push SMS pada Sistem Aplikasi Internal Anda
7. Komponen harga yang kami kenakan untuk pengiriman sms hanya pada token SMS. Untuk maintenance, pendaftaran sender ID di operator, dan training tidak dikenakan biaya apa pun.

TCAST: Software SMS Gateway Standalone:

Aplikasi Kirim dan Terima SMS Webbase Localhost

Adalah Aplikasi webbase untuk mengirim dan menerima SMS yang di install di PC/Laptop berbasis Windows dengan database localhost (offline) menggunakan Modem, Simcard dan Pulsa GSM, biaya SMS sama seperti kirim SMS menggunakan Handphone.

KEMAMPUAN dan KEUNTUNGAN dari Software SMS Gateway adalah:

1. Usia software tidak ada expired atau sekali beli untuk selamanya, kecepatan kirim SMS relatif rata-rata 600-900 SMS/jam
2. Lisensi dongle USB Flashdisk dengan satu Serial Number dan dapat diinstall di banyak PC/Laptop dengan CD Key Unik PC yang tidak terbatas, tersedia member area online untuk membuat CD Key sendiri untuk lisence install berbeda PC.
3. Untuk SMS Broadcast Group, SMS Keyword Konten, SMS Autoresponden, SMS Autoreply, SMS Tagihan, SMS Registrasi, SMS Terjadwal, SMS Ucapan, SMS Reminder, SMS Pengaduan, SMS Keluhan, SMS Request Data, SMS Survey, dll.
4. Database nomor HP Anda dijamin Aman karena 100% software dan database berada di dalam PC/Laptop Anda.

Produk dan Harga TCAST SMS Gateway

Fitur & Fungsi	TCAST Mini	TCAST Single	TCAST Triple	TCAST Full
Support maksimal jumlah Port/Simcard	1	1	3	200
Filter pengiriman SMS per-Operator	✗	✗	✓	✓
GSM SMS Engine Dedicated	✗	✗	✓	✓
Integrated SMS Masking Switch Reguler Mode	✗	✗	✓	✓
Batasi Pengiriman SMS per-Simcard	✗	✗	✓	✓
Send Receive SMS Switch Mode	✗	✓	✓	✓
SMS Terjadwal & SMS Konten Autoresponden	✗	✓	✓	✓
Multi Group Contact	✗	✓	✓	✓
Add Access dan Level User Login	✗	✓	✓	✓
Forward SMS Masuk ke 1 Nomor	✗	✓	✓	✓
Balasan Otomatis setiap ada SMS Masuk	✗	✓	✓	✓
SMS Merge: Kirim SMS isinya berbeda-beda parameter	✗	✓	✓	✓
Perintah Kirim SMS Massal via Remote SMS	✗	✓	✓	✓
Jeda pengiriman per-SMS per-Simcard	✓	✓	✓	✓
Dial Cek Pulsa	✓	✓	✓	✓
Generate CD Key untuk installasi lebih dari 1 PC/Laptop	✓	✓	✓	✓
Custom Design Banner dan Title Bar sesuai Identitas	✓	✓	✓	✓
	1,3 juta ★★	3,7 juta ★★★★	5,9 juta ★★★★★	13,5 juta ★★★

TCAST API URL & OPEN DATABASE

GSM SMS Gateway dengan API URL & Open Database

Adalah Software SMS Gateway dengan sistem masa aktif/expired, dengan API URL dan OPEN TABLE DATABASE berbagai fitur yang dapat difungsikan sebagai SMS Center 2 arah dan *Bridge Application* terhadap aplikasi internal perusahaan Anda agar dapat melakukan *AutoCampaign.*

Kami menyediakan GSM Engine dan Gateway yang bersifat PASSIVE artinya Software kami akan mengirimkan SMS setiap API URL dijalankan atau Table Sending SMS terisi oleh data yang dikirim dari Sistem Internal Perusahaan Anda.

COCOK UNTUK:

1. Bagi Perusahaan/Instansi yang ingin Mengintegrasikan Sistem Internal Perusahaan dengan Fitur SMS Gateway untuk Auto Billing, Auto Campaign, Auto Reminder, Auto Report SMS, dll.

MANFAAT APA YANG ANDA DAPATKAN:

1. Software bersifat standallone localhost dimana artinya database penting Anda berada didalam server dedicated Anda sendiri atau tidak tersimpan di server orang lain
2. Implementasi sistem SMS Gateway lebih cepat tanpa Test Trial Error dalam pengiriman SMS
3. Didukung team support dari kami yang siap membantu Anda dalam pengimplementasian

HARGA (Rp):

Masa Aktif	TCAST API Triple (Max. 3 Simcard)	TCAST API Full (Up to 200 Simcard)
1 bulan	475,000	950,000
3 bulan	900,000	1,800,000
6 bulan	1,700,000	3,400,000
12 bulan	2,500,000	5,000,000

SPESIFIKASI:

1. GSM Gateway dan SMS Engine Aplikasi Desktop Base berjalan di Sistem Operasi Windows
2. Database menggunakan MySQL, SQL Server, dan PostgreSQL
3. Modem Wavecom M1306B Q2406B USB untuk TCAST API Triple dan Modem Pool 8 Port M1306B Q2406B untuk TCAST Full
4. Sistem lisence Dongle USB FD, untuk perpanjangan masa aktif dengan cara memebli kode vourcher melalui member area

API URL TCAST SMS GATEWAY:

1. Mengirim SMS: http://TCastAPIV3/TCastAPIV3Send.php
2. Mengecek status pengiriman: http://TCastAPIV3/TCastAPIV3Sts.php
3. Mengecek SMS yang masuk: http://TCastAPIV3/TCastAPIV3SMSIN.php
4. Respon server (json) Code

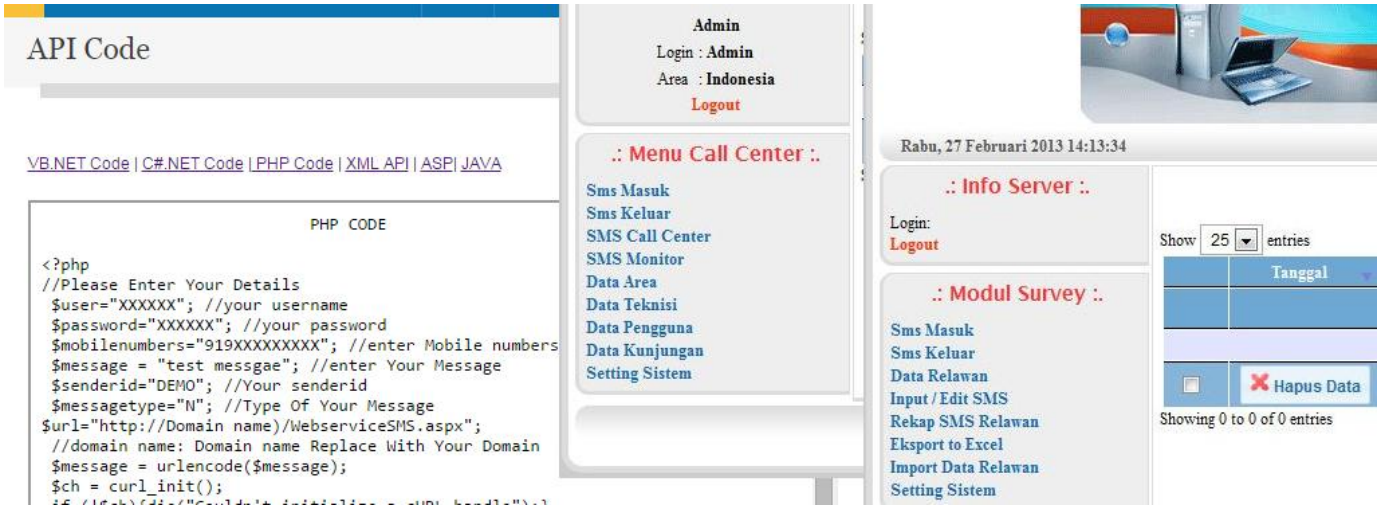

TCAST Software SMS Gateway Customize:

Jasa Pembuatan dan Integrasi Software SMS Gateway

Adalah sebuah layanan pembuatan dan pembangunan sistem berbasis SMS Gateway yang dapat di sesuaikan dengan kebutuhan proses bisnis Anda dalam rangka memberikan solusi sistem terintegrasi.

I. PAKET REQUEST:

Membuatkan Software SMS sesuai KEBUTUHAN

Paket Request memungkinkan Anda untuk meminta kepada kami dalam pembuatan software SMS Gateway sesuai kebutuhan Anda atau penambahan fitur diluar fitur produk sms gateway yang sudah ada saat ini.

Apa saja yang perlu Anda siapkan:

1. Input dan Alur Proses Bisnis yang sedang atau yang akan berjalan
2. Fitur dan Fungsi yang diharapkan dari software yang akan dibuat
3. Output / keluaran yang diharapkan

II. PAKET PASIVE:

1. Pasive 2 Way Send Receive
   Adalah Aplikasi client yang wajib membaca dan menulis table pada database TCAST atau via URL API dengan metode GET/POST
2. Pasive 1 Way Send
   Adalah Aplikasi client yang wajib menulis table pada database TCAST atau via URL API/dengan metode GET/POST
3. Pasive 1 Way Receive
   Adalah Aplikasi client yang wajib membaca table pada database TCAST atau via URL API/dengan metode GET/POST

III. PAKET ACTIVE

1. Active 2 Way Send Receive
   Adalah Aplikasi TCAST yang wajib membaca dan menulis table pada database client, ATAU menggunakan protokol http request (POST/GET)
2. Active 1 Way Send
   Adalah Aplikasi TCAST yang membaca table pada database client ATAU menggunakan protokol http request (POST/GET)
3. Active 1 Way Receive
   Adalah Aplikasi TCAST yang menulis table pada database client ATAU menggunakan protokol http request (POST/GET)

BIAYA CUSTOMIZE: Minimal Custom Satu Fungsi Rp. 5jt

Contoh Aplikasi Customize SMS Gateway:

- Software ini berfungi untuk meneruskan keluhan atau request dari customer ke team teknisi melaui sms.
- Teknisi akan menerima sms dari pusat dan akan datang ke tempat customer dengan membalas sms dari sistem, tekinisi akan memberikan laporan ke pusat melalui sms dengan format sms yang sudah di tentukan.
- Admin dan User bisa melihat sampai di mana teknisi dalam bekerja.

- Software ini adalah untuk sms survey atau untuk menampung data dari relawan.
- Jumlah variable dan jawaban otomatisnya bisa di edit sendiri oleh admin.
- Keyword juga bisa di ganti, jadi bisa di pakai pada proyek selanjutnya.

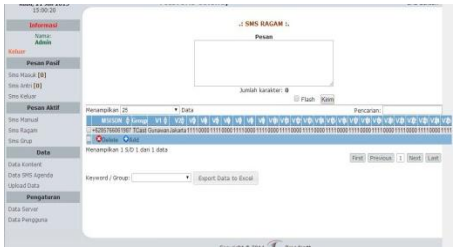

- Software ini adalah untuk menampung data laporan penjualan perhari jasa penerbangan pesawat SusiAir dari seluruh cabang di Indonesia.
- Data akan di olah menjadi data statistik export ke Excel.
- Nomor HP yang dapat mengirimkan SMS harus di daftarkan terlebih dahulu ke sistem SMS Gateway

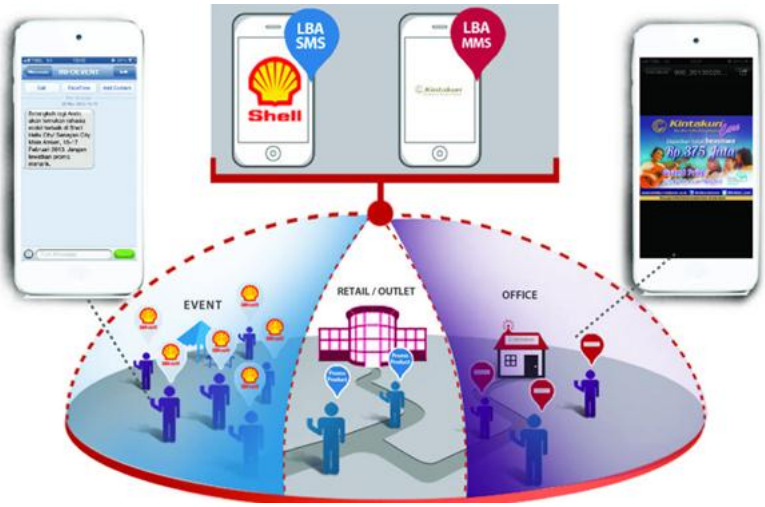

SMS & MMS LBA (Location Based Advertising):

Pengiriman SMS & MMS Relevan dengan Lokasi Gadget

Adalah merupakan metode pengiriman SMS & MMS dengan memanfaatkan informasi lokasi keberadaan Handphone sesuai coverage BTS provider (Cell-id) pada jaringan Telkomsel dan XL.

MANFAAT BAGI PENGIKLAN:

1. Target SMS iklan yang dikirimkan ke pelanggan melalui sistem LBA dapat dicapai lebih terukur karena berdasarkan lokasi pelanggan berada.
2. Segmentasi Advertiser yang melakukan sms iklan tidak terbatas pada pelanggan korporat (corporate subscriber), akan tetapi juga personal advertiser atau smallmedium enterprise.
3. Menciptakan segmen bisnis baru, yaitu mobile bisnis.

MANFAAT BAGI PELANGGAN:

1. Informasi sms iklan/promosi yang dikirimkan ke pelanggan sudah tersegmentasi sesuai profile subscriber, bukan berupa spamming info, sehingga informasi yang sampai ke pelanggan diharapkan dapat berguna.
2. Dengan kemampuan sistem LBA, dapat dibatasi dan disaring jumlah sms iklan yang diterima oleh pelanggan perhari dan dipastikan bahwa iklan yang sama tidak akan dikirimkan secara berulang-ulang.

KEUNGGULAN SMS/MMS LBA

Promosi yang tepat sasaran dan efektif: • Tepat target pelanggan • Tepat lokasi • Tepat waktu / realtime	Target Lokasi: • Pengunjung lokasi • Orang-orang di sekitar lokasi • Perumahan di sekitar lokasi • Perkantoran di sekitar lokasi • Hotel dan apartemen di sekitar lokasi	Target Waktu LBA: • Para pengunjung di sekitar lokasi saat itu (+/- 100 m) • Pengunjung yang setiap hari datang ke lokasi • Pengunjung yang setiap weekend datang ke lokasi • Pengunjung yang datang seminggu yang lalu • Pengunjung yang datang sebulan yang lalu

LOKASI SMS/MMS LBA: (Berlaku untuk Operator Telkomsel, XL)
Bali, Banten, Bengkulu, DI Yogya, DKI Jakarta, Jambi, Jawa Barat, Jawa Tengah, Jawa Timur, Sulawesi, Sum-Ut, Sum-Sel, Sum-Bar, Kep. Riau, Kalimantan.

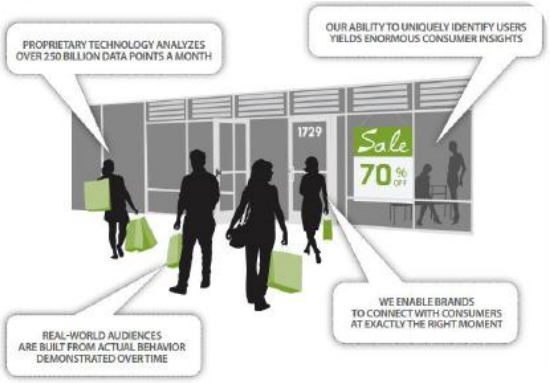

Enabling to connect brands with their target mobile consumers. Our best-in-class data, technology and consumer profiling allow us to reach, target and engage mobile audiences at scale.

SMS & MMS Profiling/Targeted:

Kirim SMS dengan Target Penerima dapat disegmentasi

Lebih dari sekedar mengirimkan pesan SMS & MMS promosi biasa, layanan interaktif memungkinkan pengiklan untuk mengundang partisipasi langsung konsumen yang juga merupakan pelanggan Telkomsel, Indosat ataupun XL. Isi SMS & MMS dapat disesuaikan dengan profil konsumen berdasarkan umur, jenis kelamin, serta lokasi dan rata-rata penggunaan Pulsa (ARPU).

FITUR :

- Pesan yang dikirim ke konsumen dapat disesuaikan menurut ARPU, umur, gender, kota, jenis produk yang digunakan, (simPATI dan kartu As) dan XL, jenis ponsel, penggunaan data/MMS dan pola pemakaian.
- Bersifat interaktif karena mencantumkan link SMS & MMS reply, direct to call atau web page.
- Nomor identitas pengirim dapat dirubah menjadi nama perusahaan, produk, layanan atau judul promosi dengan fasilitas masking sender alphanumeric, maksimum 11 karakter.
- Lalu lintas pengiriman SMS/MMS serta pemantauan diatur oleh web interface

MANFAAT BAGI PENGIKLAN :

- Kemudahan untuk menjangkau konsumen baru potensial, dengan menggunakan basis data pelanggan Telkomsel/Indosat/XL
- Dapat menjangkau seluruh pelanggan Telkomsel/Indosat/XL di penjuru dunia.
- Lebih efektif menarik perhatian di banding media massa, karena media ponsel selalu berada dekat konsumen.
- Mengundang konsumen untuk berpartisipasi langsung dengan penambahan shortcode 2000 (gratis) untuk memudahkan pengiriman SMS balasan.
- Efektifitas kampanye dapat diukur secara akurat.

MANFAAT BAGI PELANGGAN :

- Konsumen bisa mendapat penawaran menarik yang sesuai dengan profil mereka, langsung dari peritel dan mitra usahanya.
- Bentuk ringkas dan pribadi, sehingga tidak mengganggu konsumen dan dapat dibaca kapan saja.
- Konsumen tidak perlu menggunakan alat tambahan apapun untuk mengunduh aplikasi apapun

Produk	Harga (Rp)	Minimum SMS
SMS Profiling	700	10,000
MMS Profiling	2,500	10,000

- Mendapatkan Alpha Sender ID (Nama Pengirim berupa Huruf)
- Sender ID Max. 11 karakter
- Tidak ada biaya registrasi, aktivasi, training, dll.
- Meliputi 36 Kota Besar di Indonesia

Modem SMS Gateway Single & Multi Port:

Modem GSM yang dikoneksikan dengan Software SMS

Perangkat Keras yang berfungsi untuk meletakan Simcard GSM melalui Port USB ataupun Serial. Modem SMS Gateway tersedia mulai 1 port (1 Simcard), 8,16, 32 dan 64 port. Kecepatan pengiriman per-port rata-rata 600-1,000 SMS per-jam.

Modem Wavecom M1306B Q2406B USB
Rp. 500,000/unit
Modem Manufacture China khusus SMS Gateway GSM USB port hanya dapat dipasang 1 simcard

Modem Wavecom M1306B Q2406B Serial
Rp. 850,000/unit
Modem Manufacture China khusus SMS Gateway GSM Serial port hanya dapat dipasang 1 simcard

Modem Sierra Wireless Xtend
Rp. 2,500,000/unit
Modem Orginal Canada khusus SMS Gateway GSM terdapat Serial dan USB port hanya dapat dipasang 1 simcard

Modem Pool 8 Port/Simcard
Rp. 3,950,000/unit
Modem Manufacture China khusus SMS Gateway GSM USB port hanya dapat dipasang 8 simcard

Modem Pool 16 Port/Simcard
Rp. 6,400,000/unit
Modem Manufacture China khusus SMS Gateway GSM USB port hanya dapat dipasang 16 simcard

Sierra Wireless GI6100 GSM
Rp. 1,730,000/unit
Modem Orginal Canada khusus SMS Gateway GSM terdapat Serial dan USB port hanya dapat dipasang 1 simcard

Keterangan:

- Modem M1306B USB dan Serial garansi 1 tahun (Jika rusak akan diganti yang baru)
- Modem Pool Garansi hanya pada Slot Card
- On Box: CD Driver, Kabel data, Kabel Power, Antena, Manual Installasi
- Setiap pembelian Modem GRATIS CD Trial Software SMS Gateway TCAST

Jasa Broadcast Iklan SMS/Kirim SMS Massal:

Kirim SMS ke ratusan ribu nomor dalam hitungan menit

Layanan ini membantu Anda untuk mengirimkan iklan/pemberitahuan lewat media SMS ke banyak nomor hp GSM/CDMA, Anda cukup segmentasi database nomor hp, konten SMS, dan jam tanggal pengiriman SMS. Anda akan mendapatkan laporan untuk cek status pengiriman dan laporan dalam format excel.

MANFAAT dan KEUNGGULAN:

1. Untuk Anda yang ingin mengirimkan iklan promo/informasi lewat SMS dalam waktu singkat ke semua database yang Anda miliki dan yang terpenting pesan iklan Anda tersampaikan ke database Anda atau database dari kami.
2. Untuk Anda yang tidak ingin repot menyedikan infrastruktur server SMS, SDM untuk mengolah database, mengirimkan SMS, dan membuat report pengiriman SMS, dengan layanan ini Anda dipermudah secara teknis dan dipercepat target marketing.
3. Untuk Anda yang sedang mengejar target audien, target visitor, target penjualan, target lead baru, target jumlah pelanggan, target pemilih (SMS Kampanye),dll.

KECEPATAN PENGIRIMAN: 1,200 SMS per-menit

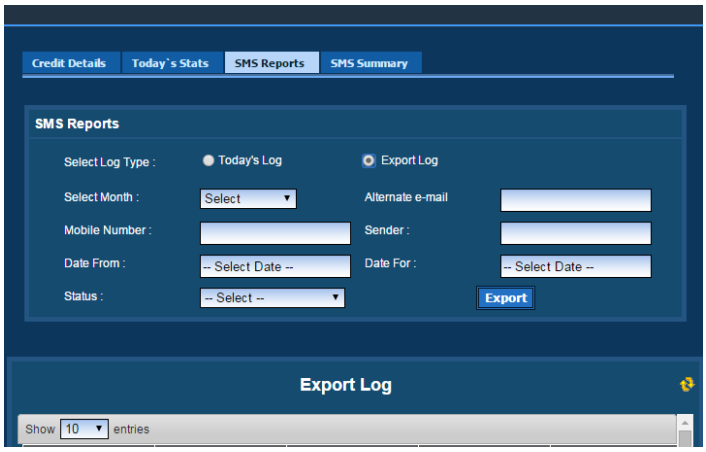

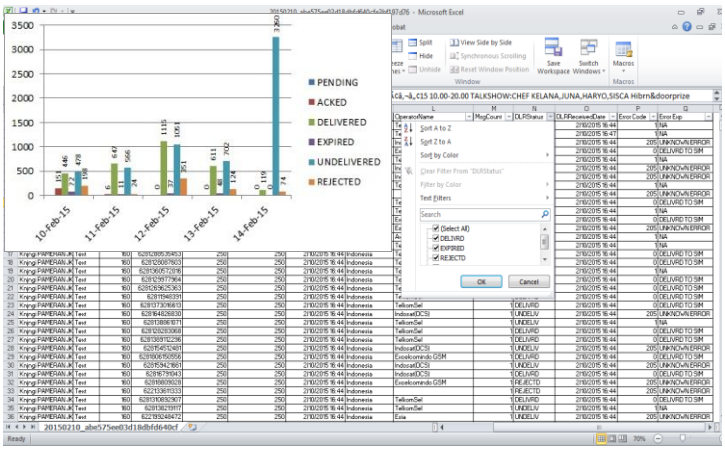

Webbase Online Report Update yang dapat di akses setiap saat, laporan pengiriman SMS dapat diexport dalam format M. Excel. Pilihan export dapat di custom berdasarkan bulan tanggal, status, sender id, mobile number.

Hasil export laporan pengiriman SMS, informasi penting mengenai; DLR Status, Jenis Operator, Message Count, DLR Received Date, tersusun rapi untuk Anda olah dan analisa efektifitas Campaign Anda

HARGA LAYANAN:

Jumlah SMS	Database Profiling per-SMS (Rp)	Database dari Anda per-SMS (Rp)	Jangkauan Operator
1,000-5,000	200	150	GSM & CDMA Indonesia Sender ID muncul Numberic Random
5,001-10,000	190	3 bulan	
10,001-50,000	170	6 bulan	
>50,000	Call	Call	

CARA ORDER: Kirimkan database nomor HP atau Tentukan segmentasi/profil target pengiriman dari database yang kami miliki, Jadwal Pengiriman, Isi SMS, Sender ID request kami akan merapihkan database Anda sehingga akan terlihat total nomor HP. Kami akan kirim sesuai jadwal dan isi SMS yang Anda request, report harian via webbase online dan format Excel.

Contoh SMS Gateway dengan Simcard dan beberapa contoh SMS dengan Masking Alpha Sender ID

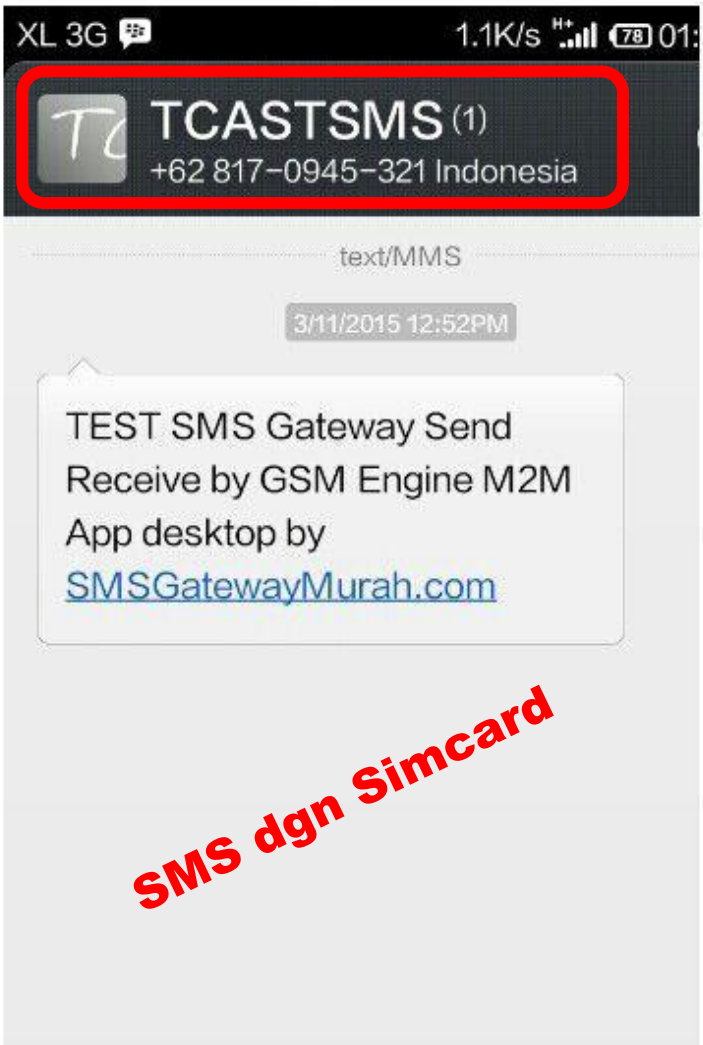

Contoh SMS Masking, SMS LBA dan SMS Profiling:

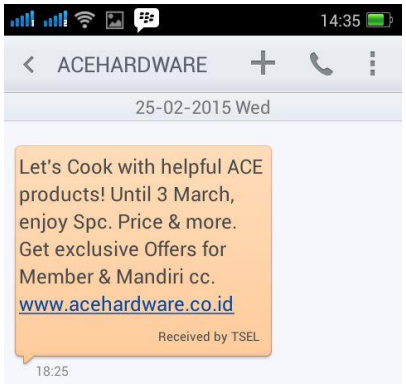

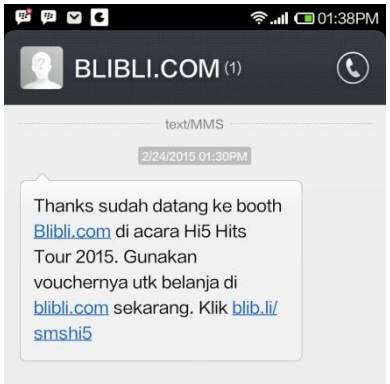

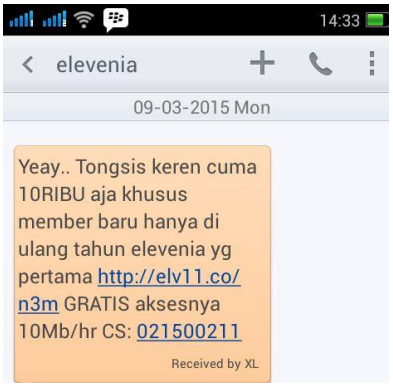

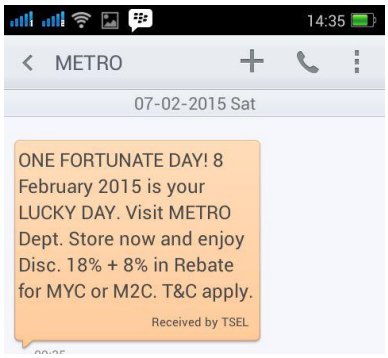

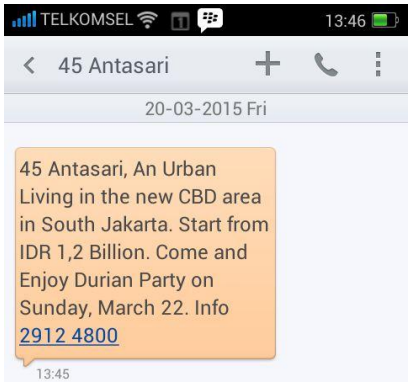

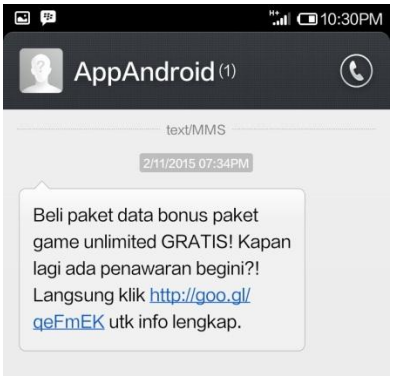

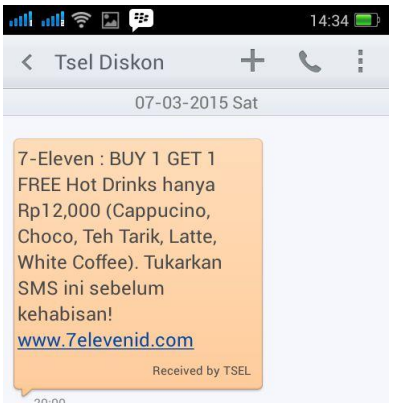

JENIS MANFAAT IMPLEMENTASI SMS GATEWAY

1. SMS Blast Membership
2. SMS Branding
3. SMS Center Konsumen
4. SMS Dakwah/Tausiyah
5. SMS Groups/Massal/Boomber/Broadcast
6. SMS Kampanye Pemilu
7. SMS Keluhan/Pengaduan Konsumen/Masyarakat
8. SMS Maintanance Kontak Data Pelanggan
9. SMS Marketing/Costumer Support SMS Pendataan/Survey
10. SMS Pengingat/Reminder/Terjadwal
11. SMS Pengiriman Nilai/Absensi Siswa
12. SMS Promosi Jasa/Produk/Event
13. SMS Registrasi Member/Kelompok/Komunitas/ Jamaah/Anggota
14. SMS Request Data/Info/Harga Barang/Syarat Dokumen
15. SMS Terjadwal/Agenda/Ucapan
16. SMS Ucapan Hari Raya/Ulang Tahun/Hari Besar

ANALISA PEMBANDING MEDIA PROMOSI

MEDIA	JANGKAUAN	BIAYA	PERHATIAN
Televisi	Luas	Mahal	Besar
Radio	Sedang	Sedang	Kecil/Terbatas
Internet	Luas	Murah	Kurang
Email	Terbatas	Murah	Terabatas
Cetakan	Sedang	Mahal	Sedang
Spanduk	Sedang	Sedang	Sedang
Billboard	Terbatas	Mahal	Cukup
Media Bergerak	Luas	Mahal	Cukup
Telephone	Terbatas	Mahal	Terbatas
Fax	Terbatas	Sedang	Terbatas
Milis	Terbatas	Murah	Kurang
Kunjungan	Terbatas	Mahal	Besar
Facebook/FS	Sedang	Murah	Sedang
SMS	LUAS	MURAH	BESAR

DAFTAR OPERATOR di INDONESIA:

GSM
Three / Hutchison : +62896, +62897, +62899, +62898
AXIS: +62838, +62831
Indosat (DCS) : +62814, +62815, +62816, +62855, +62856, +62857, +62858
Telkomsel: +62823, +62852, +62853, +62811, +62812, +62813, +62821, +62822
Excelcomindo/XL Axiata: +62817, +62818, +62819, +62859, +62877, +62878, +62879

CDMA

+62212,+62213,+62214,+62215,+62216,+62217,+62218,+62219,+62222,+6288,+62888
Telkom Flexi
Smartfren
Esia

DIAL CEK PULSA PER-OPERATOR

Simpati : Operator 116, Cek pulsa *888#
Kartu AS : Operator 116, Cek pulsa *888#
3 (Three) : Operator 111, Cek pulsa *111#
Mentari : Operator 222, Cek pulsa *555#
IM3 : Operator 300, Cek pulsa *388#
AXIS : Operator 388, Cek pulsa *123#
Starone : Operator 111, Cek pulsa *555#
XL Bebas : Operator 818, Cek pulsa *123#
FLEXI : Operator 147, Cek pulsa *99#
FREN : Operator 888, Cek pulsa 999
ESIA : Operator 92889288, Cek pulsa *555#

TCAST SMS Gateway Solutions
JEPE 9 Building
Jalan Ragunan Raya No. 9 Jati Padang Pasar Minggu Jakarta Selatan,
Indonesia 12540 Telp. +62 21 7815328
www.SMSGatewayMurah.com | www.SMSMaskingMurah.com
www.tcast.co.id | www.agara.co.id